ASSEN
Association de
Soutien aux Enfants

Association de Soutien aux Enfants

Bilan moral 2018

Sommaire

- Restructuration de l'association
  - Organisation en France
  - Organisation des filiales et partenaires en Tunisie
- Synthèses sur les activités humanitaires de l'association
  - Parrainage Nourrissons
  - Education
  - Parrainage Enfants
  - Microprojets
- Vie de l'association
  - Focus sur les actions à Paris

Organisation en FRANCE: Bureau et Conseil d'Administration

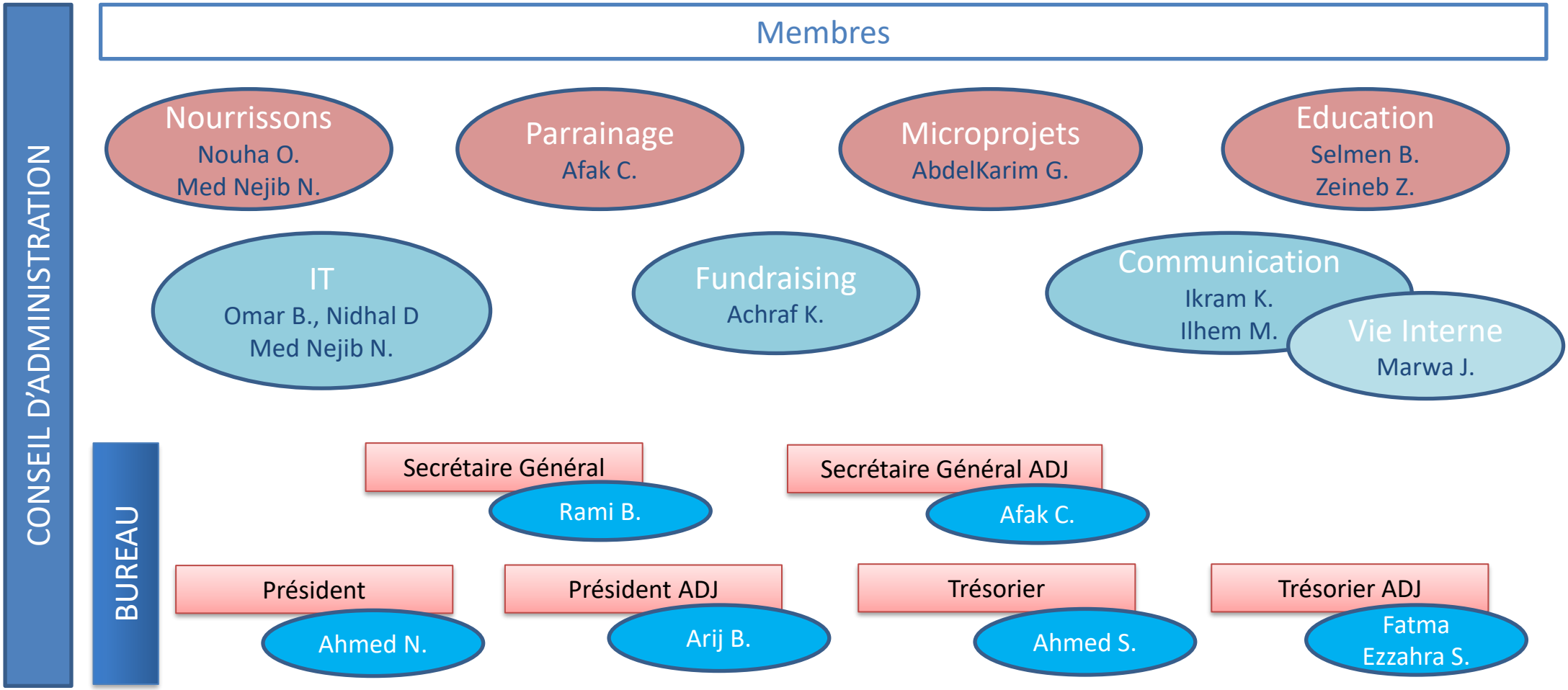

Organisation en FRANCE: Les différents pôles

Nourrissons
Nouha O.

- Développer le modèle actuel basé sur le parrainage (consommables)
- Définir un nouveau modèle afin d'avoir plus d'impact (Hors consommables).

Parrainage
Afak C.

- Fluidifier les actions / Décharger les équipes
- Développer la synergie avec les autres pôles

Microprojets
AbdelKarim G.

- Développer les projets existants et mettre en place de nouveaux projets
- Développer la synergie avec les autres pôles

Education
Selmen B.
Zeineb Z.

- Réactiver le pôle (notamment avec des projets comme Village ORANGE)
- Développer la synergie avec les autres pôles

Organisation en FRANCE: Les différents pôles

IT
Omar B., Nidhal D.
Med Nejib N.

- Gestion des documents et des données.
- Mettre en place les outils facilitant le travail des différents pôles (Parr. & Comm' & Tréso, …)

Fundraising
Achraf K.

- Démarchage des bailleurs de fonds et être en support aux projets sur le volet financement
- Etablir des partenariats avec les organisations gouvernementales et non gouvernementales

Communication
Ikram K.
Ilhem M.

- Développer la visibilité de l'association et de ses actions
- Travailler sur des compagnes avec plus d'impact ….

Vie Interne
Marwa J.

- Développer l'esprit d'appartenance / Insertion des nouveaux membres
- Moments d'échanges informels / Mobilisation / Recrutement

Organisation en TUNISIE

- Décentralisation de l'organisation:
  - Structure ASSEN TUNIS (Existante) → Dédiée Parrainage Nourrissons
  - Structure ANF (Partenaire local) → Dédiée Projets Jendouba
  - Structure ASSEN KASSERINE (en cours de création) → Dédiée Projets Kasserine
  - Structure ASSEN SIDI BOUZID (en cours de Création) → Dédiée Projets Sidi Bouzid
  - Structure ASSEN Sahel (en cours de création) → Dédiée Projets Sahel

- Les Structures ASSEN locales bénéficieront:
  - Indépendance Financière des autres structures
  - Financement des actions par ASSEN FRANCE (Fond de caisse + un prévisionnel de 3 mois)
  - Service comptable et frais de fonctionnement pris en charge par ASSEN France

Sommaire

- Restructuration de l'association
  - Organisation en France
  - Organisation des filiales et partenaires en Tunisie
- Synthèses sur les activités humanitaires de l'association
  - Parrainage Nourrissons
  - Education
  - Parrainage Enfants
  - Microprojets
- Vie de l'association
  - Focus sur les actions à Paris

Parrainage de nourrissons (1/3)

- **Contexte :**
  - Ce programme , lancé fin mai 2014, vise essentiellement à subvenir aux besoins de **première nécessité des nourrissons abandonnés** (produits laitiers, produits d'hygiènes, vêtements, médicaments) et d'assurer un environnement décent au quotidien (achat de matelas, couvertures, tapis de jeu, etc) nécessaire à leur épanouissement.

Parrainage de nourrissons (2/3)

- **Action :**
  - Au cours du premier trimestre 2018, nous avons lancé une action groupée grâce à laquelle nous avons pu aider **4 centres** parmi les centres de nourrissons parrainés par ASSEN en leur fournissant les besoins de **3 mois** en lait infantile, le besoin le plus urgent selon les sondages réalisés avant chaque action.
  - L'action a couvert le besoin de **48 bébés** en lait infantile
  - Elle a pu être menée avec le soutien de nos bénévoles, nos donateurs et le soutien des fournisseurs « Société Junior » et « Société MTC Health Care », qui ont contribué considérablement à la réussite de cette action
  - **Budget : 11375 TND financés par des dons de Marraines et Parrains**

Centre	Quantités
Enfance Espoir Gabes	300
Voix de l'enfant Mahdia	288
Voix de l'enfant Gafsa	360
Horizons de l'Enfant au Sahel	336
Total	**1284**

Parrainage de nourrissons (3/3)

- **Action :**
  - Action préparée minutieusement pendant plusieurs mois pour acheminer des aides aux centres d'accueil des bébés orphelins et/ou abandonnés malgré les difficultés logistiques qui persistent offrant une bouffée d'oxygène aux centres en leur permettant d'assurer les soins nécessaires aux petits anges dont ils ont la lourde responsabilité.
  - L'action a couvert le besoin de **33 bébés** en lait infantile dans **3 centres** d'accueil différents.
  - Elle a pu être menée avec le soutien des fournisseurs « Société Junior » et « Société MTC Health Care », qui ont contribué considérablement à la réussite de cette action
  - **Budget : 13 933 TND financés par des dons de parrains et marraines**

Centre	Lait infantile
Voix de l'Enfant à Mednine	392
Voix de l'Enfant à Nabeul	262
Centre ERRAFIK à Sfax	426
Total	**1080 unités**

Sommaire

- Restructuration de l'association
  - Organisation en France
  - Organisation des filiales et partenaires en Tunisie
- Synthèses sur les activités humanitaires de l'association
  - Parrainage de nourrissons
  - Education
  - Parrainage d'enfants
  - Microprojets
- Vie de l'association
  - Focus sur les actions à Paris

Education
Restructuration du pôle Education

- **Contexte : l'éducation, Un droit fondamental en difficulté**
  - La situation sociale et économique difficile, la dégradation des infrastructures scolaires et le manque d'encadrement ont aggravé le phénomène d'abandon scolaire et ont réduit le rôle de l'éducation comme ascenseur social. Ce phénomène est plus alarmant dans les milieux ruraux et isolés en raison des problématiques sociales et financières.

- **Nos objectifs**
  - lutter contre les freins à l'éducation. Cela à travers des projets structurants menés en partenariat avec les établissements scolaires et les partenaires locaux qui visent à :
    - **Améliorer l'infrastructure scolaire** (construction de salles de classe, de cantines et bibliothèques, rénovation des sanitaires et des toitures),
    - **Réduire l'impact de la pauvreté** (aide matérielle, sensibilisation)
    - **Améliorer la qualité de l'éducation et la vie scolaire** (accès au numérique et aux activités extrascolaires culturelles et sportives),
    - **Renforcer les compétences**

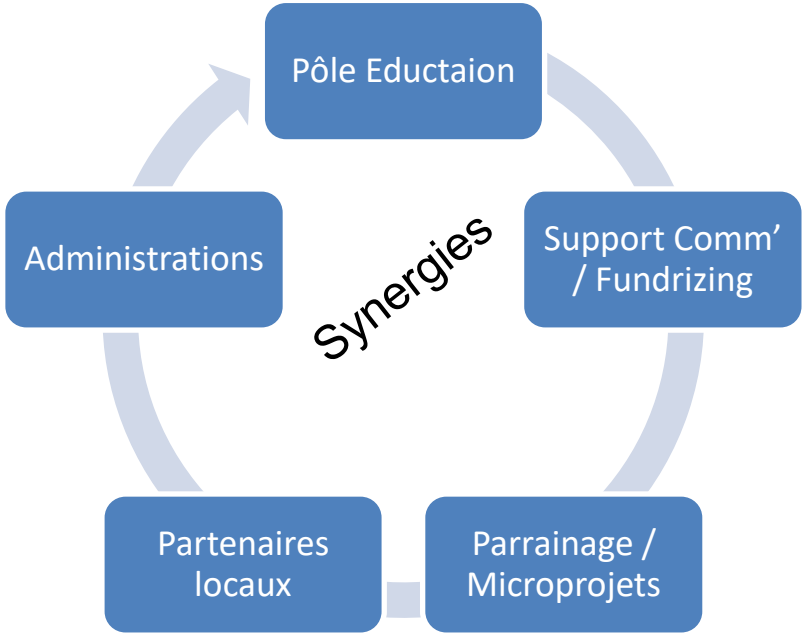

ASSEN

Education
Activités 2018

- Projet école numérique et culturelle à Fernana
- Objectifs
  - Améliorer l'infrastructure de base
  - Développer les activités sportives
  - Développer les activités culturelles et extrascolaires
  - Améliorer l'apprentissage par le numérique
- Action réalisées
  - Etude technique et coordination locale
  - Elaboration d'un dossier de financement
  - Soumission du dossier de financement à l'ambassade d'Allemagne (devis, budget, contacts …)
  - Projet non retenu → Effort à poursuivre en 2019

Bénéficiaires: *é*cole Chiba et école Smaitia, Fernana, Gouvernorat de Jendouba (Tunisie)

Sommaire

- Restructuration de l'association
  - Organisation en France
  - Organisation des filiales et partenaires en Tunisie
- Synthèses sur les activités humanitaires de l'association
  - Parrainage de nourrissons
  - Education
  - Parrainage d'enfants
  - Microprojets
- Vie de l'association
  - Focus sur les actions à Paris

Parrainage d'enfants

- **Contexte**
  - Le programme parrainage d'enfants vise à subvenir aux besoins essentiels des enfants démunis et à sécuriser leur scolarité (nourriture, habits, santé, fournitures et transport scolaires…). Le projet est déployé à Sidi Bouzid, Jendouba et Kasserine.
- **Actions type**
  - Couffins alimentaires bimestriels
  - Vêtements Hiver et été
  - Fournitures scolaires
  - Actions Ramadan, Aid El Fitr, Aid El Kebir
  - Autres (santé, équipement ménagers, amélioration de la maison)

Kasserine	Familles= 20 Enfants= 53 Parrains= 40	Sidi-Bouzid	Familles= 7 Enfants= 22 Parrains= 17	Jendouba	Familles= 13 Enfants= 36 Parrains= 20 France, 2 en Tunisie (TBC)

Action couffins alimentaires 2018

- **Action :**
  - Dans le cadre du programme Parrainage, des couffins alimentaires sont offerts aux familles bénéficiaires.
  - Cette action est élargie pendant le mois de Ramadan pour inclure d'autres familles très démunies dans les régions de **Kasserine, Jendouba et à Sidi Bouzid** afin de leur apporter joie et sérénité durant le mois de partage et de générosité.

- **Zoom sur l'Action Ramadan :**
  - Durant la première semaine de Ramadan, nos bénévoles se sont mobilisés, pour préparer et distribuer les couffins alimentaires à 78 familles. Il a été concocté en prenant en compte les besoins des familles et leurs conditions de vie et contient de la semoule, du lait, tomates en conserve, sel, sucre, fromage, thon, huile, pâtes, biscuits, etc.
  - **Budget hors Parrainage :** 2390€ via collecte HelloAsso

Région	Parrainage		Hors Parrainage	
	Bénéficiaires	Budget (TND)	Bénéficiaires	Budget (TND)
Kasserine	20 familles	5214	23 familles	2300
Sidi-Bouzid	7 familles	7515	30 familles	2324
Jendouba	14 familles	4161	25 familles	2390
Total	**41 familles**	**16 890**	**78 familles**	**7 014**

Action Kesswet l'Aid 2018

- **Action :** Durant la dernière semaine du Ramadan, les bénévoles d'ASSEN et de nos partenaires, se sont mobilisés pour accueillir les familles parrainées dans des boutiques de vêtements où ils ont aidé les enfants à choisir leurs nouvelles tenues pour l'Aïd.
  - L'action à également bénéficié à une centaine d'enfants en dehors du programme parrainage à Sidi Bouzid, Kasserine et Jendouba.
- **Budget hors Parrainage** : 3210 € via Collecte HelloAsso

Région	Parrainage		Hors Parrainage	
	Bénéficiaires	Budget (TND)	Bénéficiaires	Budget (TND)
Kasserine	55 enfants	6 600	40 enfants	3 150
Sidi-Bouzid	22 enfanrs	2 640	35 enfants	3 150
Jendouba	41 enfants	4 433	31 enfants	2 880
Total	**118 enfants**	**13 673**	**106**	**9 180**

Action Zaket el fitr 2018

- **Action :** Les trois derniers jours de Ramadan, nos bénévoles se sont mobilisés pour l'achat des sacs de pâtes (15kg) et de Couscous (15kg).
  - 81 donateurs et donatrices
  - Bénéficiaires: familles défavorisées à Sidi Bouzid, Kasserine et Jendouba.
- **Budget :** 1792 € via collecte HelloAsso

Région	Bénéficiaires	Budget (TND)
Kasserine	63 familles	1 682
Sidi-Bouzid	45 familles	1 325
Jendouba	80 familles	2 085
Total	**188 familles**	**5 092**

Action Aid el Kebir 2018

- **Action :** distribution de 24 moutons issus de notre programme de développement durable à Jendouba (Micro projets élevage de Brebis) .
  - Bénéficiaires : Familles parrainées
- **Budget :** 12423 TND financés par des dons de parrains et marraines

Région	Bénéficiaires	Budget (TND)
Kasserine	17	9174
Sidi-Bouzid	7	3249
Total	**24 familles**	**12423**

Action Rentrée Pour Tous 2018

- **Action:** Dans le cadre de notre action, 331 enfants (dont 96 dans le cadre du programme Parrainage) répartis sur les régions de Sidi Bouzid, Jendouba, Kasserine et Monastir ont pu bénéficier de kits de scolarité neufs constitués de cartables, livres scolaires, cahiers, fourniture des trousses.

- **Budget hors Parrainage:** 4800 € via collecte HelloAsso

Région	Parrainage		Hors Parrainage	
	Bénéficiaires	Budget (TND)	Bénéficiaires	Budget (TND)
Kasserine	55 enfants	6 240	40 enfants	4 800
Sidi-Bouzid	20 enfants	2 159	54 enfants	4 799
Jendouba	36 enfants	3 600	40 enfants	4 800
Monastir			41 enfants	4846
Total	**96**	**11 999**	**235**	**19 245**

Sommaire

- Restructuration de l'association
  - Organisation en France
  - Organisation des filiales et partenaires en Tunisie
- Synthèses sur les activités humanitaires de l'association
  - Parrainage Nourrissons
  - Education
  - Parrainage Enfants
  - Microprojets
- Vie de l'association
  - Focus sur les actions à Paris

Microprojets

Comment les micro-projets contribuent à la scolarisation des enfants?

- Nous **accompagnons les familles** dans la création d'une activité pérenne **génératrice de revenu** afin d'assurer **l'autonomie financière** des familles en situation précaire.

Résultats d'une étude sur le décrochage scolaire…

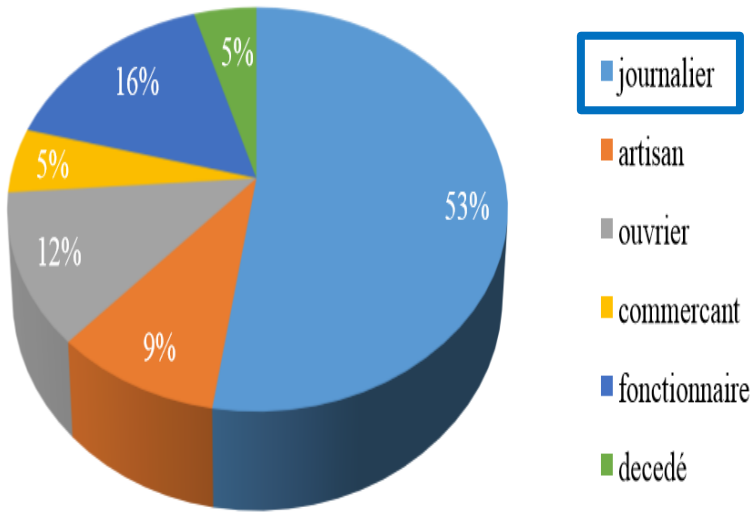

…ce que nous pouvons retenir

- Les abandons scolaires sont fortement corrélés à la nature du travail du père.
- Plus le père a une situation financière instable (e.g. travail journalier) plus les enfants sont enclins à abandonner l'école

Source : données issues du Forum Tunisien pour les Droits Economiques et Sociaux (2013)

Microprojets
Comment nous procédons ?

- Note démarche vise à **former les familles** bénéficiaires afin d'assurer leur **autonomie financière**.
- Les étapes du notre processus de mise en œuvre d'un projet sont décrites dans le schéma qui suit :

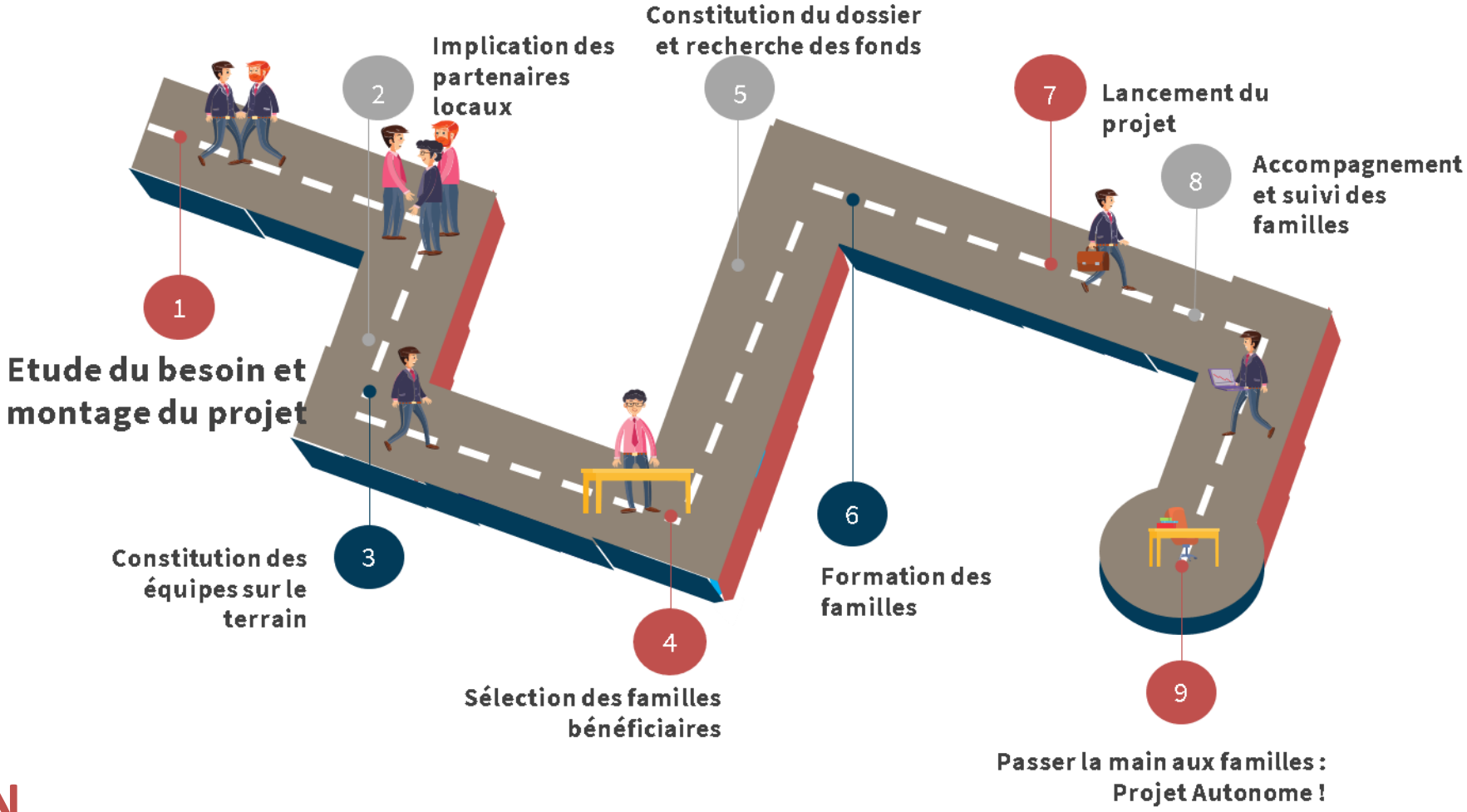

Microprojets :
Objectif à long termes et déploiement en 2020?

- Notre objectif est de déployer une **filière agricole auto-suffisante** dans nos trois régions d'intervention Jendouba (ville de Fernana), Kasserine, et Sidi Bouzid

Filière Agricole au profit des familles en situation précaire
Par l'association ASSEN

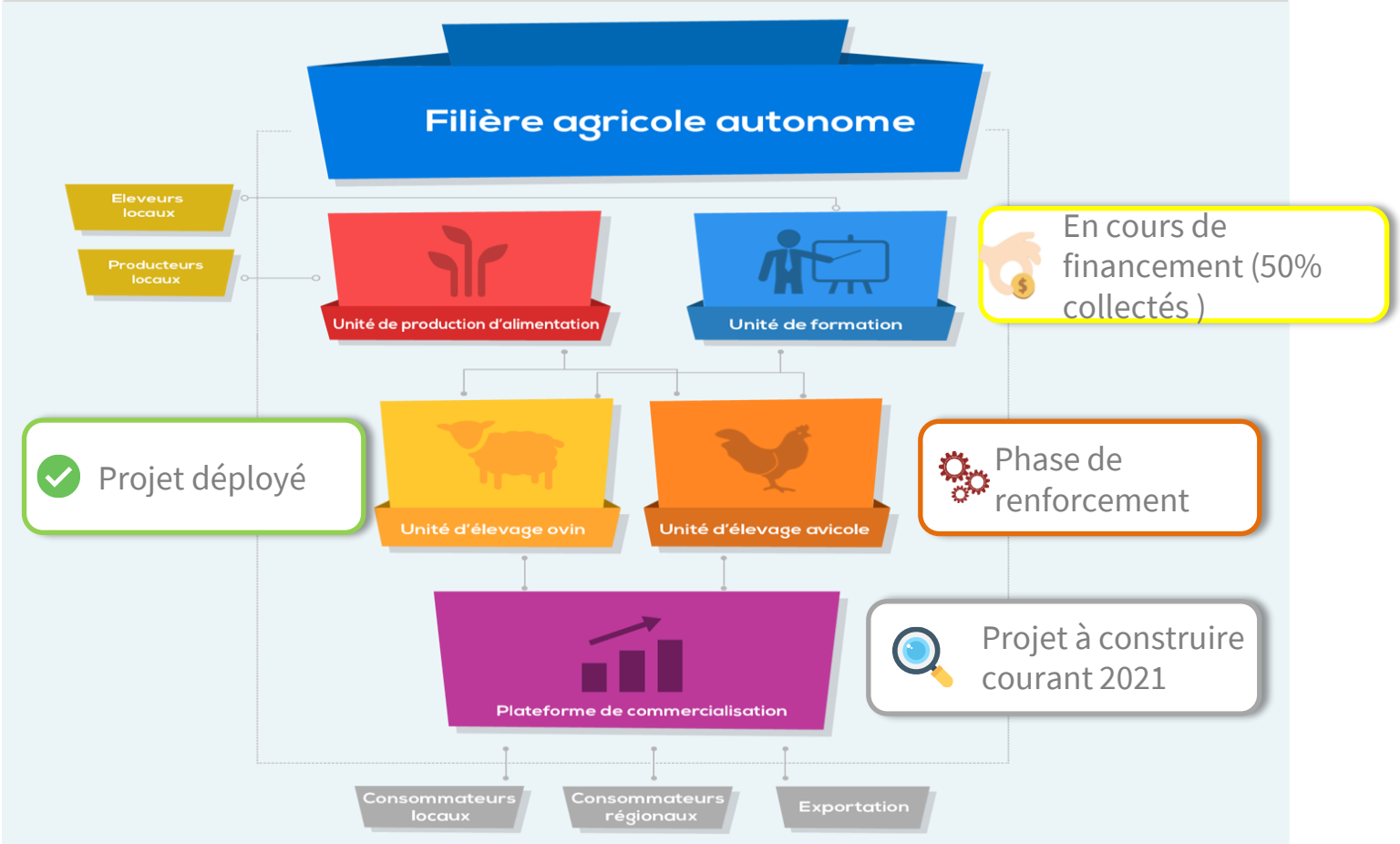

ASSEN

Microprojets :
Bilans 2018-2019

2015/2018 - Elevage de brebis à Fernana

Phase de pérennisation

- Vente des moutons pour la fête de l'Aid 2018

2018/2019 - Elevage de poulets fermiers à Fernana

Phase de renforcement

- Déploiement de 8 unités individuelles
- Déploiement de l'unité commune

2019/2020 - Unité de production d'alimentation animalière

Phase de préparation

- Conception technique du projet
- Collecte des financements en cours (50% collectés)

Élevage de brebis à Fernana
Actions menées et résultats obtenus

Actions menées

- Le projet est en phase de pérennisation après 3 années de déploiement
- A l'occasion de la fête de l'Aid, une action de vente collective des moutons a été organisée comme suit:
  - Identification de la taille des cheptels
  - Financement et accompagnement d'une phase d'engraissement
  - Organisation d'une vente des moutons auprès des parrains et au profit des familles parrainées

Résultats obtenus et bilan

- Collecte et vente de 26 moutons pour un total de 3470 euros, soit ~180 euros par famille (~550 TND tunisien)
- Distribution des moutons achetés par les parrains à 26 familles parrainées:
  - 16 familles dans la région de Kasserine
  - 7 familles dans la région de Sidi Bouzid

- Les bénéficiaires sont autonomes mais sont localisés dans une région reculée, réduisant la possibilité de vendre les moutons à un prix compétitif. Il convient d'institutionaliser cette action pour booster les revenus des familles.

Élevage de poulets fermiers à Fernana
Actions menées et résultats obtenus

Actions menées

- Le projet d'élevage de poulet fermier à Fernana, dont l'objectif est de mettre en place 10 microprojets et une unité de couveuse, a été lancé en Juin 2018.
- Les actions ci-dessous ont été menées:
  - Sélection et formation des familles
  - Aménagement des unités individuelles d'élevage
  - Mise en place d'une version 'light' de l'unité de commune

Résultats obtenus et bilan

- Sélection de 10 familles. Les familles ont bénéficié de 10 jours de formation
- Mise en place de 8 unités individuelles pour les familles et mise à disposition de 40 poussins par famille
- A date, le total des dépensés est de 9 415 €.
- Elevage et vente de la première et seconde génération des poussins, générant pour les familles 3300 TND
- 2 familles ont arrêté le projet pour cause de déménagement et grandes difficultés familiales
- Le projet rencontre des difficultés opérationnelles qui devraient être remédiées en 2020
  - Les cheptels ont été touchées par des maladies et Colyvet) et ont actuellement une taille limite ~15 poulets par famille. Les règles d'élevage ne sont pas appliquées rigoureusement, soulignant un besoin de faire un rappel des bonnes pratiques et de renforcer le suivi des familles par le chef de projet local
  - Le prix des consommables constituent un obstacle significatif pour les familles, soulignant un besoin de lancer le projet de l'unité de production plus rapidement
  - Nous nous n'avons plus un vétérinaire. Nous devons donc définir une solution alternative notamment avec l'Office d'Elevage et des Pâturages

Unité de production d'alimentation animalière
Actions menées et résultats obtenus

Actions menées

- Le projet, unique dans son genre dans la région, a été techniquement conçu
- La phase de financement a été lancée en 2018 et s'est poursuivi en 2019:
  - Réponse à ~ 5 appels à projets en 2018
  - Réponse à 5-10 appels à projets en 2019

Résultats obtenus et bilan

- Collecte de ~20 000 € de subvention (50% du budget) :
  - 14250 € du PRASOIM en 2018
  - 5000 € de la fondation BNP Paribas en 2019

- Faute d'avoir collecté 80% du budget du projet, nous avons décidé de repousser le lancement du projet initialement prévu en 2019 à l'année 2020. Le bailleur de fonds a été informé de notre décision. Les fonds collectés sont toujours disponibles et seront mobilisés dès le démarrage du projet.

Budget et dépenses du pôle micro projet

Dépenses						
	2018		2019		Grand Total	
Dépenses Projet Elevage	TND	10,197	TND	17,049	TND	27,246
Dépenses Pôle Microprojets	TND	939	TND	3,015	TND	3,954
Grand Total	**TND**	**11,136**	**TND**	**20,064**	**TND**	**31,200**

Budget						
	2018		2019		Grand Total	
Appels à Projets	**€**	**29,250.00**	**€**	**5,000.00**	**TND**	**34,250**
Praosim	€	14,250.00			€	14,250.00
BNP Paribas			€	5,000.00	€	5,000.00
Agence des Micro Projets	€	15,000.00			€	15,000.00
					€	-
Autres	**€**	**-**	**€**	**3,765.00**	**€**	**3,765.00**
Dons Page Helloasso Micro Projets			€	3,765.00	€	3,765.00
Fonds Propres pour Unite de Production					€	-
Total	**€**	**29,250.00**	**€**	**8,765.00**	**€**	**38,015.00**

Sommaire

- Restructuration de l'association
  - Organisation en France
  - Organisation des filiales et partenaires en Tunisie
- Synthèses sur les activités humanitaires de l'association
  - Parrainage Nourrissons
  - Education
  - Parrainage Enfants
  - Microprojets
- Vie de l'association
  - Focus sur les actions à Paris

Actions de sensibilisation à Paris

- **Evénement :** Stand de sensibilisation à l'occasion du Grand Rendez-Vous de l'Atuge
- **Thématique :** Droit des enfants et situation des femmes en zone rurale
- **Date et lieu :** 22 avril 2018, [L'Hôtel des Arts et Métiers]
- **Audience :** jeunes issus de l'immigration

https://www.facebook.com/events/140351146806090/

Actions de sensibilisation à Paris

- **Evénement :** Stand de sensibilisation à l'occasion de la **Rencontre annuelle des associations tunisiennes de France**.
- **Thématique :** Droit des enfants et situation des femmes en zone rurale
- **Date et lieu :** 21 avril 2018, Bagnolet en Seine Saint Denis
- **Audience :** Association tunisiennes en France, enfants, Grand Public

ASSEN

ASSEN

Merci pour votre Soutien