ASSEN
Association de
Soutien aux Enfants

Association de Soutien aux Enfants

Bilan moral 2019

Sommaire

- Restructuration de l’association
  - Organisation en France
  - Organisation des filiales et partenaires en Tunisie
- Synthèses sur les activités humanitaires de l’association
  - Parrainage d’enfants
  - Microprojets
  - Education
- Vie de l’association
  - Focus sur les actions à Paris

Organisation en FRANCE: Bureau et Conseil d'Administration

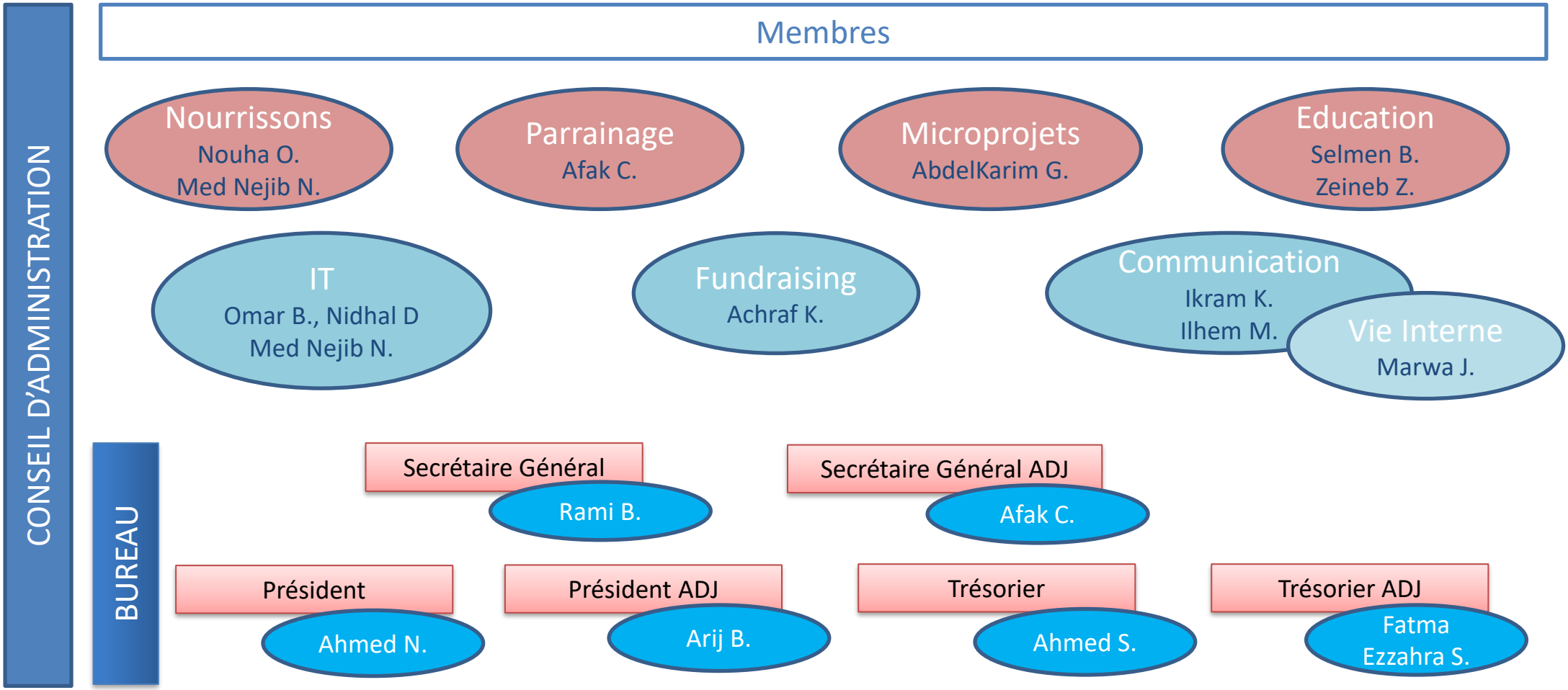

Organisation en FRANCE: Les différents pôles

Nourrissons
Nouha O.

- Développer le modèle actuel basé sur le parrainage (consommables)
- Définir un nouveau modèle afin d'avoir plus d'impact (Hors consommables).

Parrainage
Afak C.

- Fluidifier les actions / Décharger les équipes
- Développer la synergie avec les autres pôles

Microprojets
AbdelKarim G.

- Développer les projets existants et mettre en place de nouveaux projets
- Développer la synergie avec les autres pôles

Education
Selmen B.
Zeineb Z.

- Réactiver le pôle (notamment avec des projets comme Village ORANGE)
- Développer la synergie avec les autres pôles

Organisation en FRANCE: Les différents pôles

IT
Omar B., Nidhal D.
Med Nejib N.

- Gestion des documents et des données.
- Mettre en place les outils facilitant le travail des différents pôles (Parr. & Comm' & Tréso, …)

Fundraising
Achraf K.

- Démarchage des bailleurs de fonds et être en support aux projets sur le volet financement
- Etablir des partenariats avec les organisations gouvernementales et non gouvernementales

Communication
Ikram K.
Ilhem M.

- Développer la visibilité de l'association et de ses actions
- Travailler sur des compagnes avec plus d'impact ….

Vie Interne
Marwa J.

- Développer l'esprit d'appartenance / Insertion des nouveaux membres
- Moments d'échanges informels / Mobilisation / Recrutement

Organisation en TUNISIE

- Décentralisation de l'organisation:
  - Structure ANF (Partenaire local) → Dédiée Projets Jendouba
  - Structure ASSEN KASSERINE (Créée) → Dédiée Projets Kasserine
  - Structure ASSEN Sahel (Créée) → Dédiée Projets Sahel + Nourrissons
  - Structure ASSEN TUNIS (Existante mais inactive) → Dédiée Projets Tunis / Relations administrations

- Les Structures ASSEN locales bénéficieront:
  - Indépendance Financière des autres structures
  - Financement des actions par ASSEN FRANCE (Fond de caisse + un prévisionnel de 3 mois)
  - Service comptable et frais de fonctionnement pris en charge par ASSEN France

Sommaire

- Restructuration de l'association
  - Organisation en France
  - Organisation des filiales et partenaires en Tunisie
- Synthèses sur les activités humanitaires de l'association
  - Parrainage d'enfants
  - Microprojets
  - Education
- Vie de l'association
  - Focus sur les actions à Paris

Programme parrainage d'enfants

- **Contexte**
  - Le programme parrainage d'enfants vise à subvenir aux besoins essentiels des enfants démunis et à sécuriser leur scolarité (nourriture, habits, santé, fournitures et transport scolaires…). Le projet est déployé à Sidi Bouzid, Jendouba et Kasserine.
- **Actions type**
  - Couffins alimentaires bimestriels
  - Vêtements Hiver et été
  - Fournitures scolaires
  - Actions Ramadan, Aid El Fitr, Aid El Kebir
  - Autres (santé, équipement ménagers, amélioration de la maison)

Kasserine
Familles= 20
Enfants= 53
Parrains= 40

Sidi Bouzid
Familles= 7
Enfants= 22
Parrains= 16

Jendouba
Familles= 13
Enfants= 36
Parrains= 20 France, 2 Tunisie (TBC)

Action Couffin 2019

- **Contexte**
  - Dans le cadre du programme Parrainage, des couffins alimentaires sont offerts aux familles bénéficiaires.
  - L'action est élargie pendant le mois de Ramadan pour inclure d'autres familles très démunies dans les régions de Kasserine, Jendouba et Sidi-Bouzid, leur permettant de se nourrir décemment durant ce mois de partage et de générosité.

- **Zoom sur l'action Ramadan**
  - Durant la première semaine de Ramadan, nos bénévoles se sont mobilisés, pour préparer et distribuer les couffins alimentaires aux familles bénéficiaires.
  - Chaque famille a reçu un colis alimentaire qui contient typiquement de la semoule, du lait, tomates en conserve, sel, sucre, fromage, thon, huile, pâtes, biscuits, etc.
  - Budget hors-parrainage : 3020€ financés par des dons (Collecte HelloAsso)

Région	Parrainage		Hors-parrainage	
	Bénéficiaires	Budget (TND)	Bénéficiaires	Budget (TND)
Kasserine	20	6 208	30	2 272
Sidi-Bouzid	7	2 464	32	3 399
Jendouba	13	5 731	50	4 000
Total	**40 familles**	**14 403**	**112 familles**	**9 671**

Action Kesswet l'Aid 2019

- **Action**
  - Des tenues toutes neuves ont été offertes aux enfants parrainés par ASSEN à l'occasion de la fête de l'Eid (fête religieuse très populaire dans le culte musulman). Cela dans une ambiance de joie et de festivité.
  - L'action a aussi couvert des enfants nécessiteux (hors programme parrainage) issus de Sidi-Bouzid, Kasserine et Jendouba
  - Budget hors-parrainage : 3500 € financés par des dons (collecte HelloAsso)

Région	Parrainage		Hors-parrainage	
	Bénéficiaires	Budget (TND)	Bénéficiaires	Budget (TND)
Kasserine	53	6 360	30	3 760
Sidi-Bouzid	22	2 200	35	3 500
Jendouba	41	4 800	32	3 200
Total	**116 enfants**	**13 363**	**97 enfants**	**10 460**

ASSEN

Action Rentrée Pour Tous 2019

- **Action**
  - Dans le cadre de notre action, les enfants soutenus dans le Programme Parrainage ASSEN, ont pu bénéficier de **kits de scolarité neufs** constitués de cartables, livres scolaires, cahiers, fourniture des trousses.
  - Quelques jours avant la rentrée, les bénévoles d'ASSEN et des associations partenaires, se sont mobilisés pour l'achat et la distribution des kits.
  - L'action a également couvert d'autres enfants originaires des régions de Sidi Bouzid, Jendouba, Kasserine et Monastir
  - Budget Hors-Parrainage : 7530€ issus de dons (collecte Hello Asso)

Région	Parrainage		Hors Parrainage	
	Bénéficiaires	Budget (TND)	Bénéficiaires	Budget (TND)
Kasserine	53 enfants	4 624	113 enfants	11 329
Sidi-Bouzid	21 enfants	2 200	60 enfants	2 280
Jendouba	32 enfants	2 840	51 enfants	4 800
Monastir			45 enfants	4 804
Total	**106 enfants**	**9 664**	**269 enfants**	**23 213**

Action Aid el Kebir 2019

- **Action**
  - Distribution de moutons issus de notre programme de développement durable à Jendouba (Micro projets élevage de Brebis) .
  - **Budget :** 8096 TND financés par des dons de Parrains et Marraines

Région	Bénéficiaires	Budget (TND)
Kasserine	20	8096
Total	**20 familles**	**8096**

Parrainage Kasserine

Excursion d'été vers les plages de Hammamet et le zoo de Friguia

- **Action**
  - Grandir en s'amusant grâce à la solidarité est le mot d'ordre de cette action
  - La journée a commencé par départ en bus depuis Sbeitla. Le matin, les enfants ont pu jouir d'une baignade à la plage à Hammamet Nord. Pour certains, c'était une première expérience. L'après-midi, a été dédié à une Visite du zoo de Firiguia avec un retour à Sbeitla le soir.

Plage Hammamet **Zoo Friguia**

Région	Bénéficiaires	Budget (TND)
Kasserine	53	1734
Total	**53 enfants**	**1734**

ASSEN

Parrainage Kasserine
Action Caravane de parascolaires et livres

- **Action**
  - Au-delà du soutien alimentaire, l'intervention de ASSEN vise à soutenir l'éducation et l'accès à la culture
  - Dans cette optique, ASSEN a mis en place une Caravane de parascolaires et de livres de lecture au profit des enfants parrainés à Kasserine.
  - De plus, des feuilles de lecture ont été distribuées avec les livres afin de lancer le défi et ancrer l'habitude et l'amour de la lecture dans le monde des enfants.

Région	Bénéficiaires	Budget (TND)
Kasserine	53	1881
Total	**53 enfants**	**1881**

ASSEN

Parrainage Jendouba
Maison Souli

- Contexte
  - En mars 2018, le mur support de la modeste maison de la famille Souli, famille soutenue dans le cadre du programme Parrainage d'enfants, s'est effondré blessant la mère de famille.
  - Suite à ce malheureux accident, ASSEN a rapidement lancé un projet pour construire un maison de 45m² permettant d'offrir un toit décent à cette famille et ses trois enfants.

- Action
  - Un an plus tard, la maison a été achevée avec succès en deux phases au grand plaisir de la famille Souli.
    - Phase 1: Travaux de coffrage et de coulage de la dalle en béton armé et l'élévation des murs
    - Phase 2: Mise en place du carrelage, installation du réseau électrique et sanitaire ainsi que la menuiserie.
  - Budget : 6522€ financés par dons (Collecte HelloAsso 2018/2019 : 3522€ + Fonds propres (3000€)

Sommaire

- Restructuration de l'association
  - Organisation en France
  - Organisation des filiales et partenaires en Tunisie
- Synthèses sur les activités humanitaires de l'association
  - Parrainage Enfants
  - Microprojets
  - Education
- Vie de l'association
  - Focus sur les actions à Paris

Microprojets

Comment les micro-projets contribuent à la scolarisation des enfants?

- Nous **accompagnons les familles** dans la création d'une activité pérenne **génératrice de revenu** afin d'assurer **l'autonomie financière** des familles en situation précaire.

Résultats d'une étude sur le décrochage scolaire…

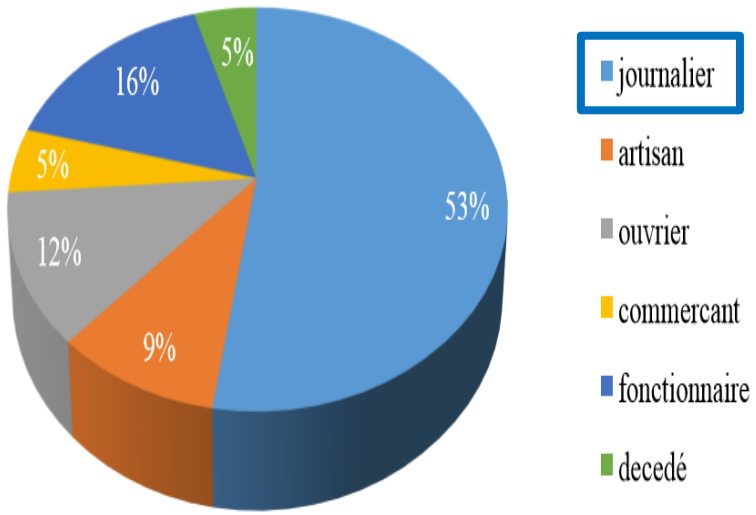

…ce que nous pouvons retenir

- Les abandons scolaires sont fortement corrélés à la nature du travail du père.
- Plus le père a une situation financière instable (e.g. travail journalier) plus les enfants sont enclins à abandonner l'école

Source : données issues du Forum Tunisien pour les Droits Economiques et Sociaux (2013)

Microprojets
Comment nous procédons ?

- Note démarche vise à **former les familles** bénéficiaires afin d'assurer leur **autonomie financière**.
- Les étapes du notre processus de mise en œuvre d'un projet sont décrites dans le schéma qui suit :

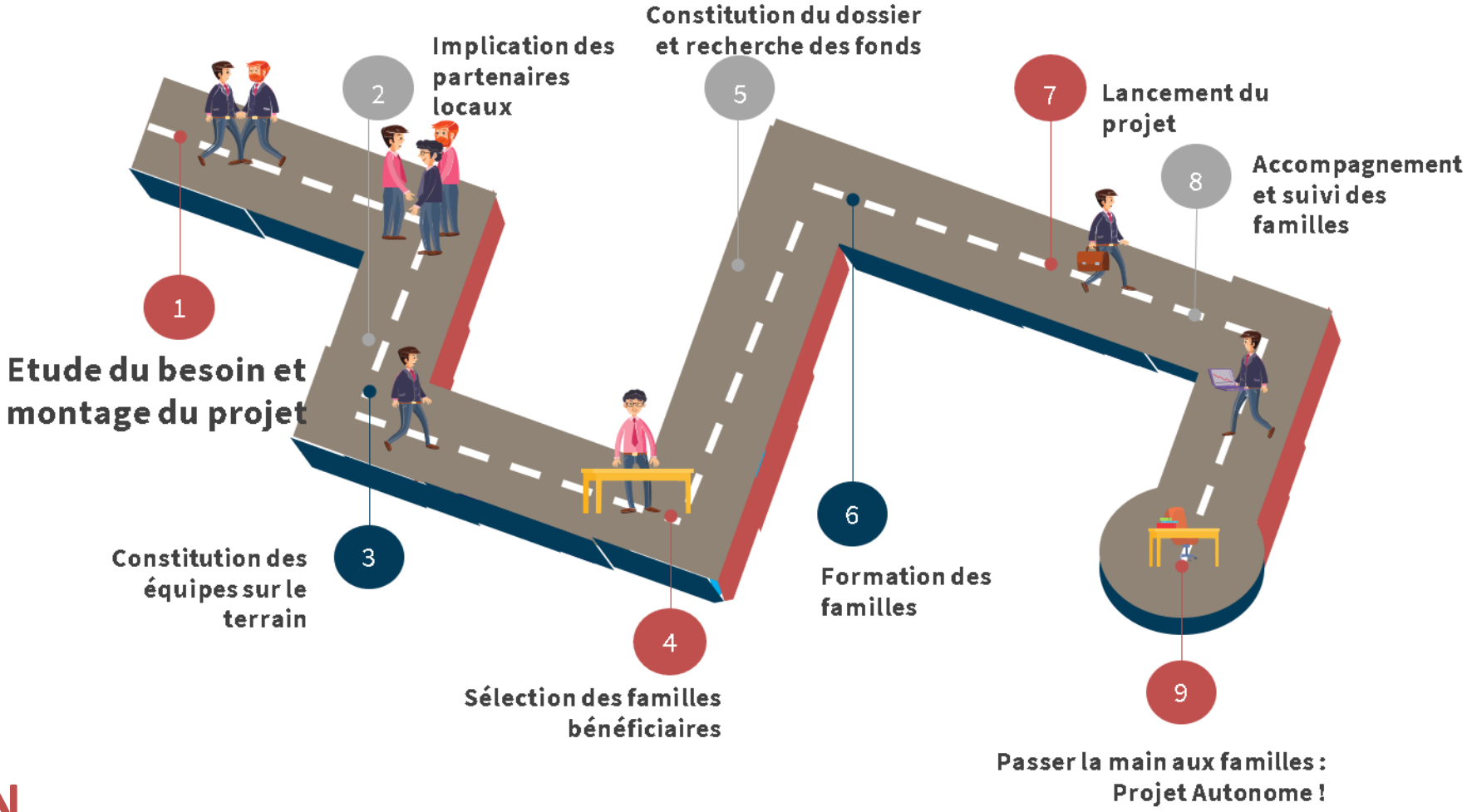

Microprojets :
Objectif à long termes et déploiement en 2020?

- Notre objectif est de déployer une **filière agricole auto-suffisante** dans nos trois régions d'intervention Jendouba (ville de Fernana), Kasserine, et Sidi Bouzid

Filière Agricole au profit des familles en situation précaire
Par l'association ASSEN

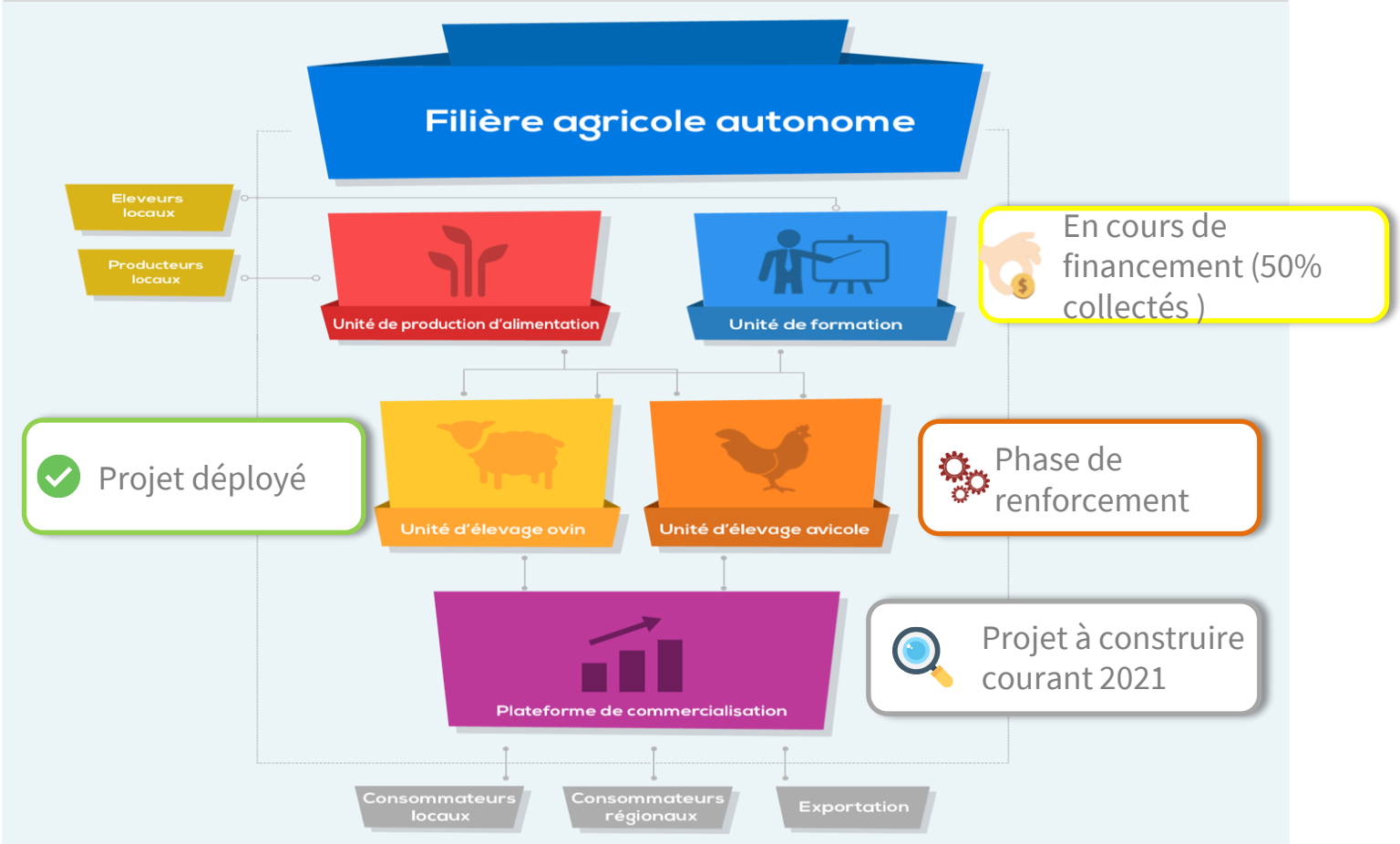

ASSEN

Microprojets : Bilans 2018-2019

2015/2018 - Elevage de brebis à Fernana

Phase de pérennisation

- Vente des moutons pour la fête de l'Aid 2018

2018/2019 - Elevage de poulets fermiers à Fernana

Phase de renforcement

- Déploiement de 8 unités individuelles
- Déploiement de l'unité commune

2019/2020 - Unité de production d'alimentation animalière

Phase de préparation

- Conception technique du projet
- Collecte des financements en cours (50% collectés)

Élevage de brebis à Fernana
Actions menées et résultats obtenus

Actions menées

- Le projet est en phase de pérennisation après 3 années de déploiement
- A l'occasion de la fête de l'Aid, une action de vente collective des moutons a été organisée comme suit:
  - Identification de la taille des cheptels
  - Financement et accompagnement d'une phase d'engraissement
  - Organisation d'une vente des moutons auprès des parrains et au profit des familles parrainées

Résultats obtenus et bilan

- Collecte et vente de 26 moutons pour un total de 3470 euros, soit ~180 euros par famille (~550 TND tunisien)
- Distribution des moutons achetés par les parrains à 26 familles parrainées:
  - 16 familles dans la région de Kasserine
  - 7 familles dans la région de Sidi Bouzid

- Les bénéficiaires sont autonomes mais sont localisés dans une région reculée, réduisant la possibilité de vendre les moutons à un prix compétitif. Il convient d'institutionaliser cette action pour booster les revenus des familles.

Élevage de poulets fermiers à Fernana
Actions menées et résultats obtenus

Actions menées

- Le projet d'élevage de poulet fermier à Fernana, dont l'objectif est de mettre en place 10 microprojets et une unité de couveuse, a été lancé en Juin 2018.
- Les actions ci-dessous ont été menées:
  - Sélection et formation des familles
  - Aménagement des unités individuelles d'élevage
  - Mise en place d'une version 'light' de l'unité de commune

Résultats obtenus et bilan

- Sélection de 10 familles. Les familles ont bénéficié de 10 jours de formation
- Mise en place de 8 unités individuelles pour les familles et mise à disposition de 40 poussins par famille
- A date, le total des dépensés est de 9 415 €.
- Elevage et vente de la première et seconde génération des poussins, générant pour les familles 3300 TND
- 2 familles ont arrêté le projet pour cause de déménagement et grandes difficultés familiales
- Le projet rencontre des difficultés opérationnelles qui devraient être remédiées en 2020
  - Les cheptels ont été touchées par des maladies et Colyvet) et ont actuellement une taille limite ~15 poulets par famille. Les règles d'élevage ne sont pas appliquées rigoureusement, soulignant un besoin de faire un rappel des bonnes pratiques et de renforcer le suivi des familles par le chef de projet local
  - Le prix des consommables constituent un obstacle significatif pour les familles, soulignant un besoin de lancer le projet de l'unité de production plus rapidement
  - Nous nous n'avons plus un vétérinaire. Nous devons donc définir une solution alternative notamment avec l'Office d'Elevage et des Pâturages

Unité de production d'alimentation animalière
Actions menées et résultats obtenus

Actions menées

- Le projet, unique dans son genre dans la région, a été techniquement conçu
- La phase de financement a été lancée en 2018 et s'est poursuivi en 2019:
  - Réponse à ~ 5 appels à projets en 2018
  - Réponse à 5-10 appels à projets en 2019

Résultats obtenus et bilan

- Collecte de ~20 000 € de subvention (50% du budget) :
  - 14250 € du PRASOIM en 2018
  - 5000 € de la fondation BNP Paribas en 2019

- Faute d'avoir collecté 80% du budget du projet, nous avons décidé de repousser le lancement du projet initialement prévu en 2019 à l'année 2020. Le bailleur de fonds a été informé de notre décision. Les fonds collectés sont toujours disponibles et seront mobilisés dès le démarrage du projet.

Budget et dépenses du pôle microprojets

Dépenses						
	2018		2019		Grand Total	
Dépenses Projet Elevage	TND	10,197	TND	17,049	TND	27,246
Dépenses Pôle Microprojets	TND	939	TND	3,015	TND	3,954
Grand Total	**TND**	**11,136**	**TND**	**20,064**	**TND**	**31,200**

Budget						
	2018		2019		Grand Total	
Appels à Projets	**€**	**29,250.00**	**€**	**5,000.00**	**TND**	**34,250**
Praosim	€	14,250.00			€	14,250.00
BNP Paribas			€	5,000.00	€	5,000.00
Agence des Micro Projets	€	15,000.00			€	15,000.00
					€	-
Autres	**€**	**-**	**€**	**3,765.00**	**€**	**3,765.00**
Dons Page Helloasso Micro Projets			€	3,765.00	€	3,765.00
Fonds Propres pour Unite de Production					€	-
Total	**€**	**29,250.00**	**€**	**8,765.00**	**€**	**38,015.00**

Sommaire

- Restructuration de l'association
  - Organisation en France
  - Organisation des filiales et partenaires en Tunisie
- Synthèses sur les activités humanitaires de l'association
  - Parrainage d'enfants
  - Microprojets
  - Education
- Vie de l'association
  - Focus sur les actions à Paris

Education: Nouvelle organisation du pôle

- **Contexte : l'éducation, Un droit fondamental en difficulté**
  - La situation sociale et économique difficile, la dégradation des infrastructures scolaires et le manque d'encadrement ont aggravé le phénomène d'abandon scolaire et ont réduit le rôle de l'éducation comme ascenseur social. Ce phénomène est plus alarmant dans les milieux ruraux et isolés en raison des problématiques sociales et financières.

- **Nos objectifs**
  - lutter contre les freins à l'éducation. Cela à travers des projets structurants menés en partenariat avec les établissements scolaires et les partenaires locaux qui visent à :
    - **Améliorer l'infrastructure scolaire** (construction de salles de classe, de cantines et bibliothèques, rénovation des sanitaires et des toitures),
    - **Réduire l'impact de la pauvreté** (aide matérielle, sensibilisation)
    - **Améliorer la qualité de l'éducation et la vie scolaire** (accès au numérique et aux activités extrascolaires culturelles et sportives),
    - **Renforcer les compétences**

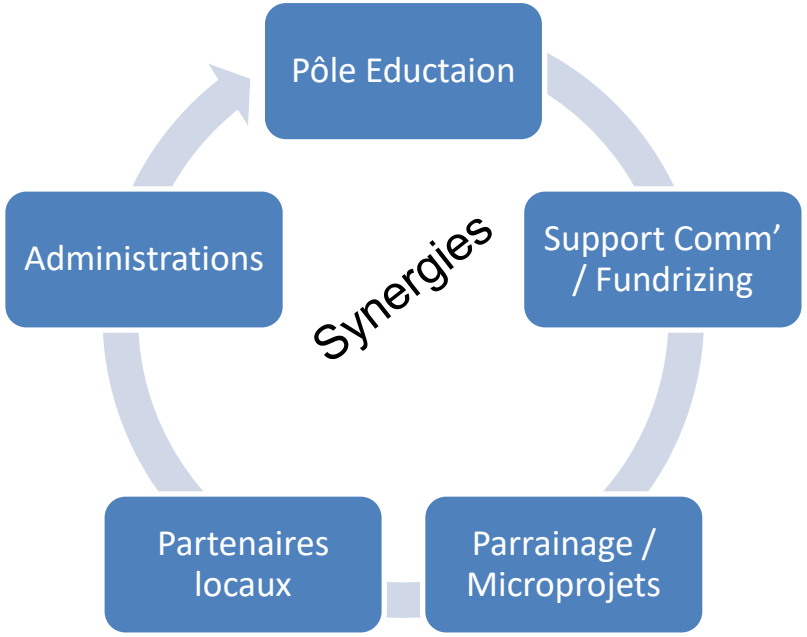

ASSEN

Education : Projets 2019

Projet salle de classe Chiba, Jendouba

Projet école numérique et culturelle, Jendouba

ASSEN

Education : Projet construction de salle de classe pour l'école Chiba

Date	Actions réalisées
janvier – février /2019	- Étude du projet (budget, fournisseurs, devis, démarches administratives) - Prise de contact avec les parties prenantes, les administrations locales et le partenaire local (ANF)
février 2019	Lancement de la compagne de collecte
mars 2019	Organisation d'un dîner solidaire pour la collecte d'argent

- **Début du chantier:** juin 2020 (à confirmer en fonction de l'évolution de la situation sanitaire Covid19)
- **Budget :** 8345€ financés par des dons (Collecte terminée)

Education : Projet école numérique et culturelle 2019

- Objectifs
  - Introduction de la culture d'information dans les école
  - Mise en place d'un modèle réussi d'une école numérique pilote
  - Amélioration de l'accès à l'informatique dans les régions défavorisées
  - Mise en place d'une démarche scientifique de suivi des performances des élèves en utilisant les outils informatiques
- Réalisations 2019
  - Lancement d'un groupe de réflexion autour du projet
  - Finalisation de la phase d'étude des scénarios
  - Lancement de la phase de recherche de bailleurs de fond et de collaborateurs

ASSEN

Sommaire

- Restructuration de l'association
  - Organisation en France
  - Organisation des filiales et partenaires en Tunisie
- Synthèses sur les activités humanitaires de l'association
  - Parrainage d'enfants
  - Microprojets
  - Education
- Vie de l'association
  - Focus sur les actions à Paris

Actions de sensibilisation à Paris
Grand Rendez-Vous de l'Atuge

- **Evénement :** Stand de sensibilisation à l'occasion du Grand Rendez-Vous de l'Atuge
- **Thématique :** Droit des enfants et situation des femmes en zone rurale
- **Date et lieu :** 13 avril 2018, Espace Saint Martin, Paris
- **Audience :** jeunes issus de l'immigration

Actions de sensibilisation à Paris
Dîner solidaire et Musical

- **Evènement :** ASSEN a organisé un dîner solidaire pour soutenir son projet de construction d'une salle de classe à l'école Chiba (Fernana, Tunisie).
- **Audience :** une cinquantaine de convives de tout âge principalement issus de l'immigration.
- **Thématique :** Il a été une occasion de sensibiliser sur la situation de l'éducation dans les zones rurales de la Tunisie
- **Date & Lieu:** Le 23 Février 2019 au Restaurant La Goulette à Paris

ASSEN

Merci pour votre Soutien